

CREACIÓN CONTAS WIFI DE DISPOSITIVOS

V 1.0_Febrero 2023

Esta funcionalidade facilita a todos os centros educativos a posibilidade de crear contas de dispositivos para conectarse á WiFi corporativa edu.xunta.gal. Estas contas poden utilizarse, sempre que sexa preciso e así o determine a dirección do centro, para conectar dispositivos de uso común nos que non sexa práctico empregar contas persoais: ordenadores de aula, impresoras, paneis interactivos, etc.

Non implica un buzón de correo, as contas son só para a conectividade wifi.

1 Acceder ao espazo **contausuario**
<https://www.edu.xunta.gal/contausuario/>

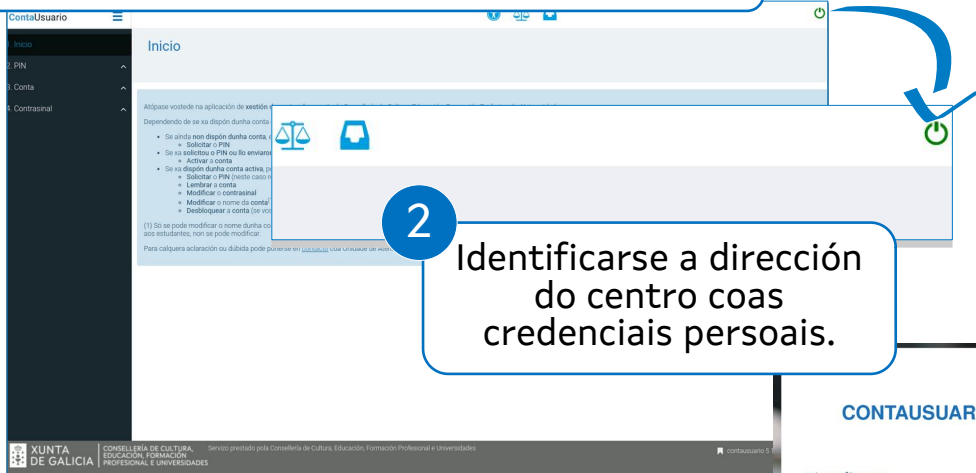

3 Premer en **3. Conta**

4 Premer en **3.2 Do meu centro**

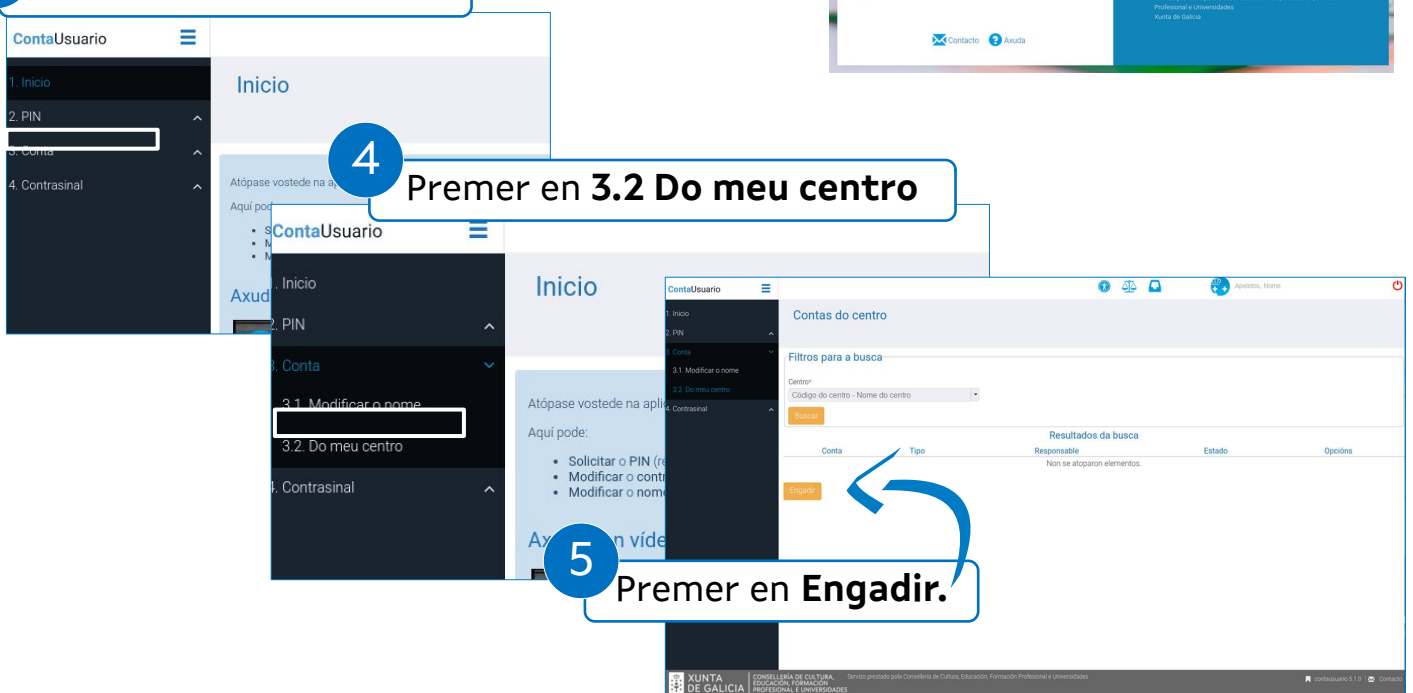

CREACIÓN CONTAS WIFI DE DISPOSITIVOS

6

No apartado **Tipo** premer no desplegable.

7

No apartado **Wifi** premer en **Dispositivo**.

8

Cubrir os datos identificativos da conta.

9

A modo de exemplo...

Os nomes da conta elixidos deben facilitar a identificación do equipo/dispositivo.

Crear unha conta para cada dispositivo

Nota:

- Como responsable das contas de correo deberá sinalarse á persoa directora do centro ou persoa en quen delegue.
- Polo momento non se poderán editar as contas creadas nin suprimilas.

10

Unha vez na zona de cobertura wifi conectarse cubrindo os datos de acceso.
Para ver como configurar a conexión premer en: **Conexión á rede WiFi "edu.xunta.gal" (Aula Aberta Abalar)**
